



Solen Hemtjänst

Solen Hemtjänst

Ta det bästa från två världar.

Planering av vårdinsatser i hemtjänsten med Optimal planering från STT Care kombinerat med GIS och Rutt funktionalitet från Cartesia.

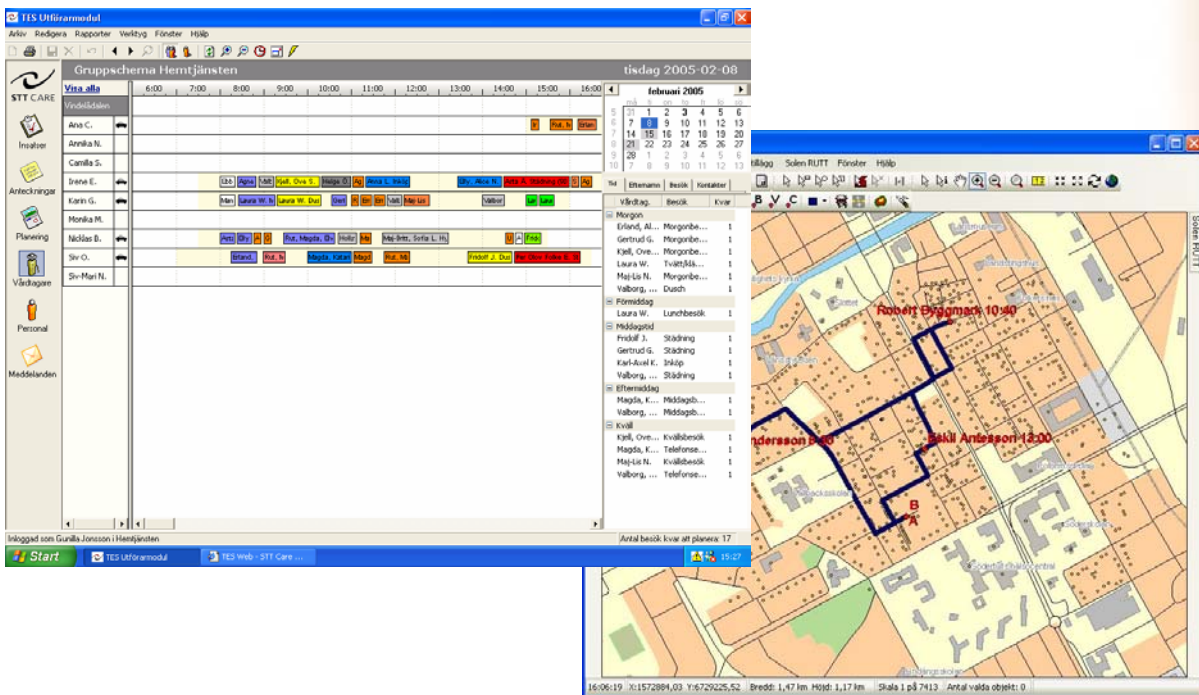

Sverige har i dag världens äldsta befolkning och i framtiden kommer det att bli allt fler äldre. Samtidigt kommer det att ske många pensionsavgångar de närmsta åren och långtidssjukskrivningarna ökar. Behovet och volymen av vård och omsorg ökar och kommer att fortsätta öka framöver.

Få elever väljer vårddyrket som också har låg status i samhället.

Detta ställer allt högre krav på de som planerar vården och omsorgen i samhället. Kommunerna har en begränsad budget samtidigt som brister och misstag i omsorgen får stor uppmärksamhet i media.

Få måste göra mycket mer för många fler.

Med planeringssystemet Tes och GIS-systemet Solen får man en effektiv och bekväm miljö för sin hemtjänst planering.



Storgatan 28, 921 31 LYCKSELE
Tel: 0950-120 05 Fax: 0950-158 58
E-post: info@cartesia.se



Östra Kyrkogatan 4 903 30 Umeå
Telefon 090-70 64 60, Fax 090-12 91 51
www.sttcare.com

PLANERING

Optimal planering gör via en optimeringsmotor på några sekunder ett förslag baserat på befintliga resurser och vilka besök som skall utföras. Systemet är tidsbesparande, användarvänligt och överskådligt för personalen.

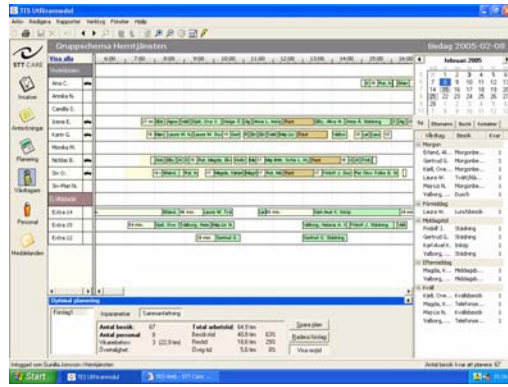

Solien Hemtjänst



Insatsschema för: Enar Sjöberg

måndag - 10/10

<p>07:12 Nils J - Morgonbesök 60 min.</p> <p>insatser:</p> <ul style="list-style-type: none"> <input type="checkbox"/> Förförskrivning, Vård, Sjukvård 	<p>13:45 Albin J - Lunchbesök 60 min.</p> <p>insatser:</p> <ul style="list-style-type: none"> <input type="checkbox"/> Medicinering, En måltid <input type="checkbox"/> Förförskrivning, Sjukvård
<p>07:43 Ester S - Morgon besök 40 min.</p> <p>insatser:</p> <ul style="list-style-type: none"> <input type="checkbox"/> Medicinering, En måltid <input type="checkbox"/> Förförskrivning, Vård, Sjukvård <input type="checkbox"/> Förförskrivning, Vård, Sjukvård <p>Beskrivning: Vård av en kateter i urinblåsan</p>	<p>15:00 Ester S - Middagsbesök 30 min.</p> <p>insatser:</p> <ul style="list-style-type: none"> <input type="checkbox"/> Medicinering, En måltid
<p>08:31 Albin J - Morgonbesök 90 min.</p> <p>insatser:</p> <ul style="list-style-type: none"> <input type="checkbox"/> Medicinering, En måltid <input type="checkbox"/> Förförskrivning, Vård, Sjukvård <input type="checkbox"/> Förförskrivning, Vård, Sjukvård <input type="checkbox"/> Förförskrivning, Vård, Sjukvård <input type="checkbox"/> Social/omsorgsarbete, Hjälp/utrustning <input type="checkbox"/> Förförskrivning, Vård, Sjukvård <p>Beskrivning: Ett bra tekniskt förhållande för att kunna utföra arbetet på ett bra sätt.</p>	<p>15:44 Asta P - Träning 30 min.</p> <p>insatser:</p> <ul style="list-style-type: none"> <input type="checkbox"/> Träning, Fysioterapi <p>Beskrivning: Går till träning</p>
<p>10:12 Nils J - Städning 130 min.</p> <p>insatser:</p>	

Vårdtagaruppgifter:

ÖVERSIKT

Efter planeringen visas en översikt över personalens uppdrag. Ett insatsschema för varje medarbetare kan skrivas ut eller överförs till en mobil handdator, där man kan se dagens alla inplanerade besök. Information om insats, vägbeskrivning etc. visas också. Det går också att skriva ut en karta som visar resrutten.

Kommunens eget grunddata

Beräkning av avstånd och tid mellan vårdtagarna och Grupplokalerna sker med Cartesia Ruttmodul baserad på Vägverkets NVDB eller kommunens eget vägnätsdata. All adressgeokodning och presentation sker med kommunens eget data som grund.

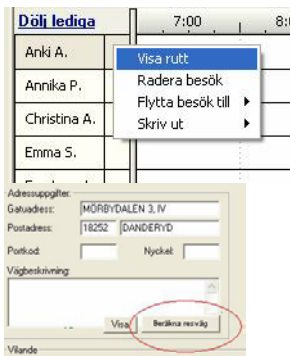

Utförda besök för: Distrikt 1

mar. 2003

Ann-Christine Adler				Ewa Persson			
Dag	Besök	Insatser	Tid (min)	Dag	Besök	Insatser	Tid (min)
2003-03-03	6	12	00:36	2003-03-04	3	9	01:04
2003-03-05	3	9	00:34	2003-03-05	5	14	01:19
2003-03-07	1	3	00:07	2003-03-06	4	12	01:55
2003-03-09	4	15	00:27				
Urfört	26	74	06:22	Besöksplan	102		
Avbokad	5	11	00:59	Utför planerat	31	98	01:22
Urfört	4	8	00:45	Utför planerat	5	15	00:29
Totalt planerat	35	93	08:27	Utförandegrad	91,3%	(74 av 102-11)	

ÅTERRAPPORTERING GER KVALITETSSÄKRING

För att säkerställa att vårdtagaren får den insats som är beviljad så kan personalen återrapportera utförda besök via en mobilitetslösning eller en rumsenhet som finns placerad hemma hos vårdtagaren. Genom återrapportering ges start- och sluttid för besöket samt vilken insats som utförts och av vem. Exempel

Nettoeffekter av systemet:

- Frigör mer tid för vård och omsorg
- Reducerad planeringstid
- Kortare körsträckor
- Mindre behov av vikarier
- Bättre arbetsmiljö för personalen ger mindre sjukskrivningar och lugnare arbetstempo (ordning, reda och rättvis fördelning)
- Kvitto på utförda insatser (Kvalitetssäkring)
- Optimal resursfördelning inom hemtjänsten
- Minskad risk för brister och misstag



Storgatan 28, 921 31 LYCKSELE
Tel: 0950-120 05 Fax: 0950-158 58
E-post: info@cartesia.se

Östra Kyrkogatan 4 903 30 Umeå
Telefon 090-70 64 60, Fax 090-12 91 51
www.sttcare.com