



# Solen *REN*

Solen REN är en applikation som hanterar renhållningsärenden. Applikationen kan kopplas ihop med ditt lokala fastighets- och kommuninnevånarregister. Solen REN hanterar kopplingen mellan fastighet/kund/produkt där produkter som kärl, kompost, container, slamtömning samt vattenmätare kan hanteras.

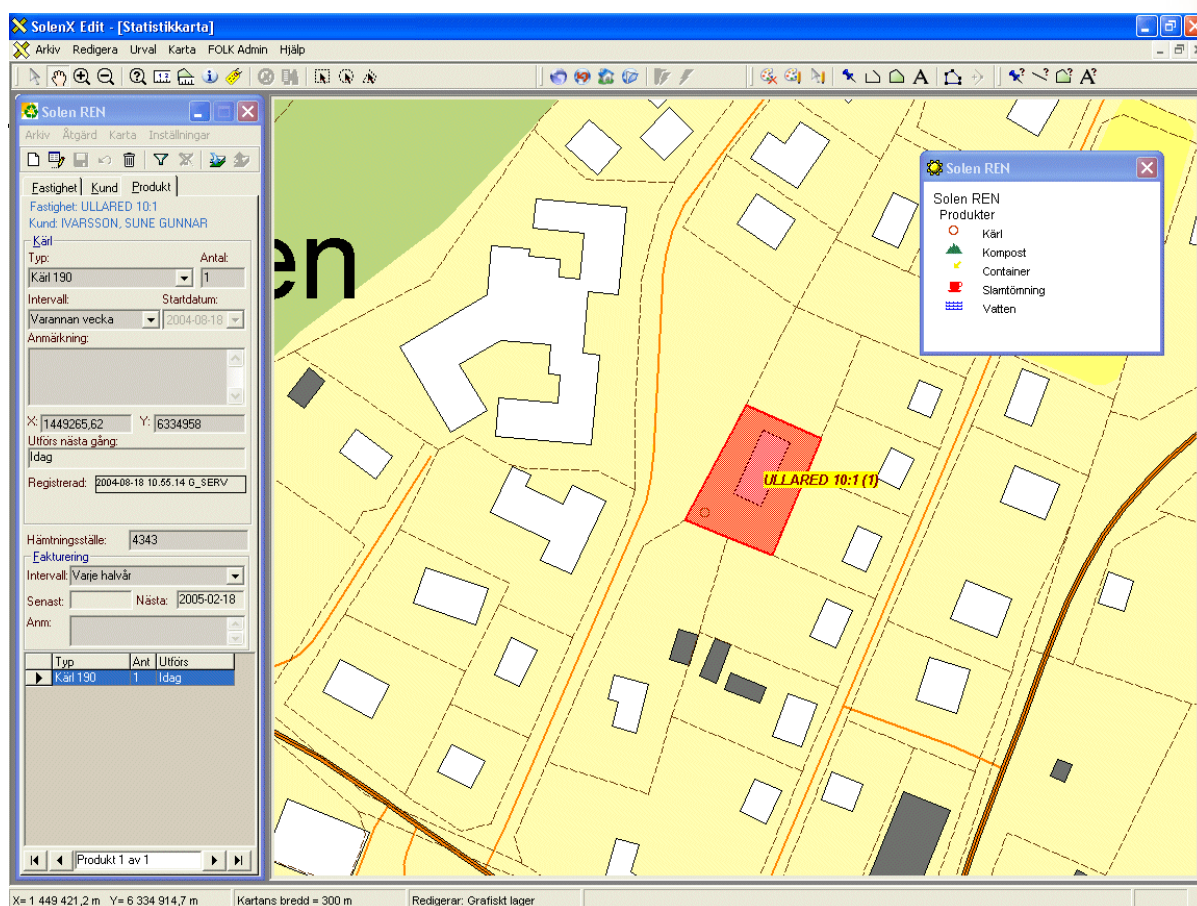

Fig. Fastigheten Ullared 10:1 har en produkt, Kärl 190 liter, med hämtningsintervall varannan vecka.

**Solen REN** kan kopplas till befintligt fastighets- och/eller befolkningsregister. Detta gör att fastighetens aktuella uppgifter om lagfaren ägare, taxerad ägare eller folkbokförd person (namn, adress och typ av fastighet) kan hämtas med automatik.

## Sökning

Sökning av uppgifter kan göras via ett filterformulär där ett antal sökbegrepp kan kombineras:

- Fastighet (beteckning, adress, postnummer, ort)
- Kund (namn, kundnummer, adress, kundtyp)
- Produkt (tp, hämtningsintervall, hämtningsställe)
- Selektion i kartan

## Presentation

Resultatet presenteras i registerformuläret och kartan samtidigt. Olika typer av produkter som t.ex. *Kärl*, *Slamtömning*, *Kompost* kan redovisas i kartan per fastighet eller för ett område. Vill man få ytterligare fastighets- och renhållningsuppgifter redovisade kan dessa tas ut i form av rapporter. Från kartan kan man göra skalbestämda utskriftar som visar valda renhållningsärenden för området.



## Solen REN använder tre grupper av information för att redovisa renhållningsinformationen.

### • Fastighet:

Den fastighet som tjänsten/produkten är kopplad till, fastighetsinformation som fastighetsbeteckning, adress m.m. kan hämtas automatiskt från fastighetsregistret via Solen.

### • Kund:

Ägare (lagfaren, taxerad eller folkbokförd) kan hämtas automatiskt från fastighets- eller befolkningsregistret via Solen.

### • Produkt:

Produkter t.ex. *Slamtömning* kan knytas till fastigheten där tömningsintervall, starttid, kommentarer m.m. kan registreras.

## Grundprodukter som Solen REN hanterar är:

- Kärl
- Kompost
- Container
- Slamtömning
- Vatten

Egna underprodukter kan skapas valfritt under respektive grundprodukt. Utöver grundprodukter hanterar Solen REN även egna registrerade tillägg som t.ex. *Extra säckar* och *Extra slang*. Egna symboler för hur respektive produkt skall redovisas i kartan hanteras också.

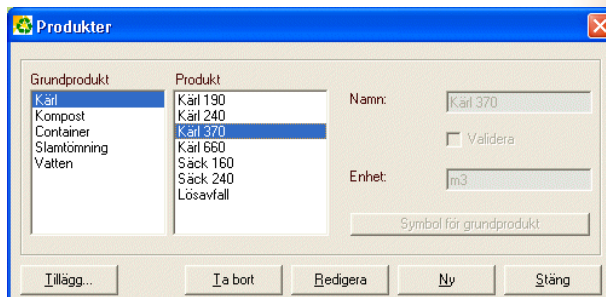

## Filter kan skapas i Solen REN för att göra urval bland fastigheter, kunder och produkter.

Ex. på filter kan vara:  
*Alla fastigheter med slamtömning, en gång per år inom valt område i kartan.*  
 Resultatet kan sedan visas i registerformuläret, på kartan eller som en rapport.

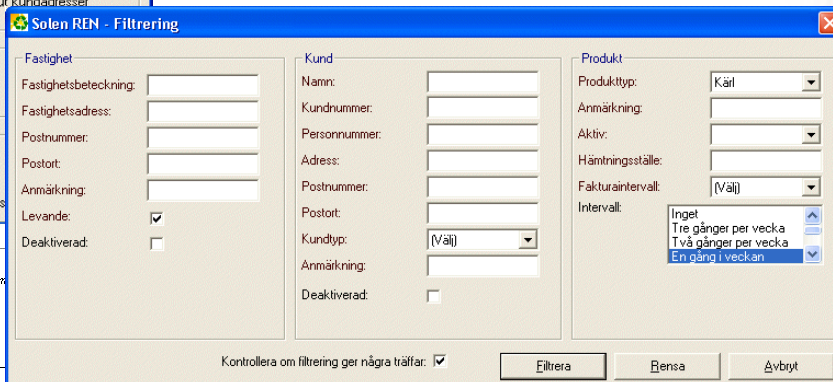
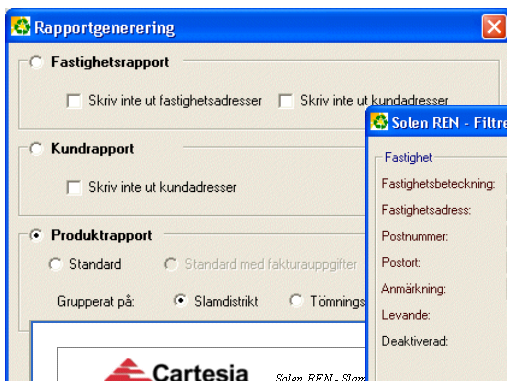

SLAMDISTRIKT:	STANDARD	VOLYM
HÄMTN. ST.: FASTIGHET: KUND:	Enevå 1136 Enevåsen, Enevå Enevå 1, Box 69 31061 Åtran 2004-07-07	TÖMNINGST.: En gång i månaden
HÄMTN. ST.: FASTIGHET: KUND:	34554 Hönsge 1:17 Enevå, Elsa Mirjam Österången 20 31060 Ullared	VOLYM: 7 TÖMNINGST.: En gång i månaden
SENAST: ANMÄRKNING:	139	
SLAMDISTRIKT:	ÖSTER	VOLYM
HÄMTN. ST.:		3

## Rapporter

Rapporter med utgångspunkt från Fastighet, Kund eller Produkt kan skapas, t ex. *Slamkörningslistor*. Rapporter kan också skapas utifrån gjorda filtreringar/sökningar, t.ex. på *slamdistrikt* och *tömningsintervall*.

